

Batteribyte på Ir-detektor rund modell.

OBS! Om du har larmcentral måste du ringa dem innan du byter batteriet.

WESTRA SECURITY (Säkra Larm) 010-550 14 49

SECURITY ASSISTANCE 040-689 24 00

Batterityp: CR123A från Panasonic eller GP



1. På undersidan av detektorn sitter en liten stjärnskruv. Skruva ut den. (var försiktig så du inte tappar skruven)



2. Lyft ca 1cm i botten för att sedan trycka locket uppåt för att det ska släppa från haken i ovankant.



3. Tryck den lilla vita flärpen försiktigt uppåt så du kan lyfta kretskortet. Batteriet sitter bakom kretskortet.



4. Plocka ut batteriet. **Klicka på knappen 10 gånger.** Sätt i det nya batteriet, var observant med + och – annars kommer den inte att fungera.

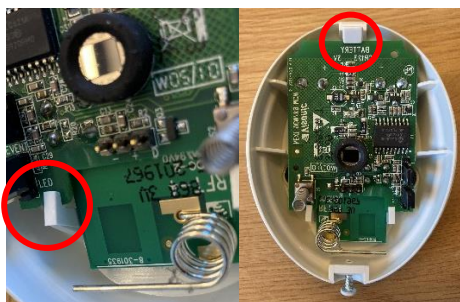

5. Sätt tillbaka kretskortet som det satt från början. Var noggrann med att kretskortet hamnar bakom klacken innan du trycker fast det uppe vid flärpen



6. Montera tillbaka locket genom att haka i klacken på ovansidan, sedan fäll ner locket och skruva fast skruven i botten. Du kommer att se att detektorn blickar rött några gånger för att sedan blinka grönt.

Vid problem ring vår Kundtjänst: 010-33 33 293

OBS. Hantera produkten varsamt, om du har sönder den gäller inga garantier.